



## N°13

du 22/11 au  
28/11/2023

### Rédacteurs

TERRES INOVIA en collaboration avec la Chambre d'Agriculture du Loiret

### Observateurs

AGROPITHIVIERS, ASTRIA BASSIN PARISIEN, AXEREAL, CA 18, CA 28, CA 36, CA 37, CA 41, CA 45, CETA CHAMPAGNE BERRICHONNE, ETS VILLEMONT, FDGEDA DU CHER, LALLIER SEBASTIEN, UCATA.

### Relecteurs

La Chambre d'Agriculture du Loiret-Cher, SRAL Centre.

### Directeur de publication :

**Philippe NOYAU**,  
Président de la Chambre régionale d'agriculture du Centre-Val de Loire

13 avenue des Droits de l'Homme – 45921 ORLEANS

Ce bulletin est produit à partir d'observations ponctuelles. Il donne une tendance de la situation sanitaire régionale, qui ne peut pas être transposée telle quelle à la parcelle.

La Chambre régionale d'agriculture du Centre-Val de Loire dégage donc toute responsabilité quant aux décisions prises par les agriculteurs pour la protection de leurs cultures.

*Action du plan Ecophyto piloté par les ministères en charge de l'agriculture, de l'écologie, de la santé et de la recherche, avec l'appui technique et financier de l'Office français de la Biodiversité*

## Colza

### RESEAU 2023-2024

Le réseau est actuellement composé de 96 parcelles réparties sur l'ensemble de la région Centre-Val de Loire. Les observations sont disponibles pour 72 parcelles cette semaine.

### STADES DES COLZAS

Il y a à présent quasiment plus d'évolution de stade dans les parcelles. Toutes les parcelles du réseau ont atteint le stade 8 feuilles.

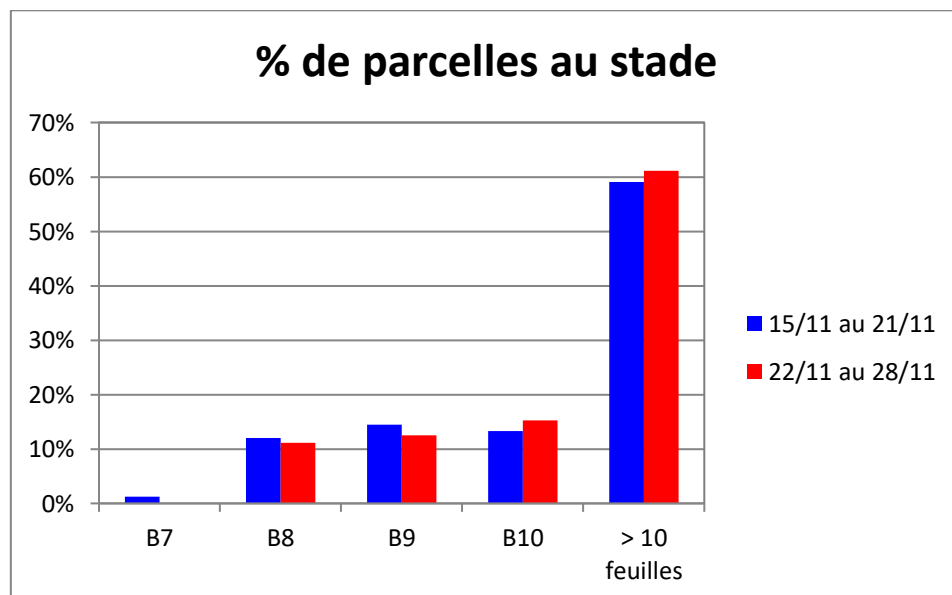

**ABONNEZ-VOUS GRATUITEMENT  
AUX BSV DE LA RÉGION CENTRE-VAL DE LOIRE**

<http://bsv.centre.chambagri.fr/>

## Contexte d'observations

De nouveaux résultats Berlèses sont disponibles (nouvelles parcelles pas encore testées ou renouvellement). Les valeurs sont toujours extrêmes avec des parcelles indemnes de larves quand d'autres dépassent les 20 larves par plante.

**Il est donc nécessaire d'évaluer le risque à la parcelle** ([cf. protocole en annexe](#)), pour repérer les parcelles avec forte voire très forte pression.

Plus de 75 % des parcelles du réseau ne dépassent pas le seuil de risque de 3 larves par plante.

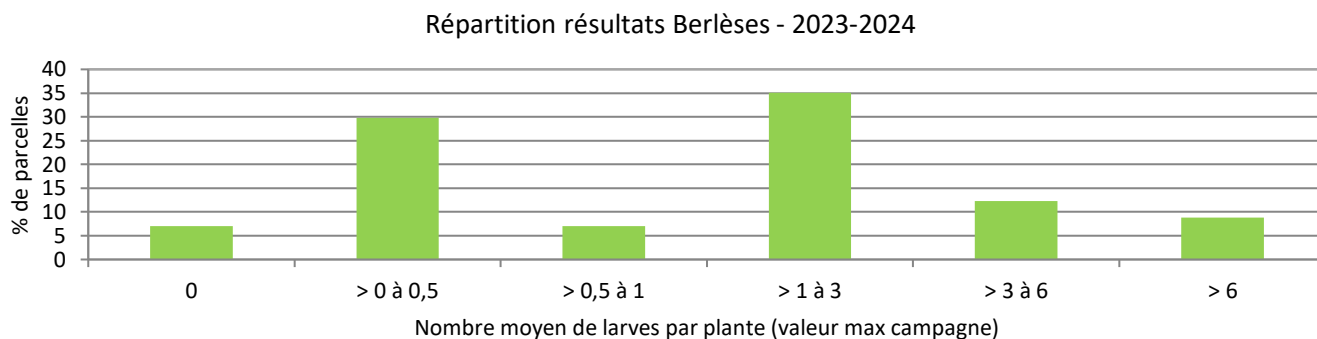

Le graphique ci-dessous permet d'évaluer la pression moyenne au niveau du réseau entre années mais ne permet pas d'évaluer le risque à la parcelle.

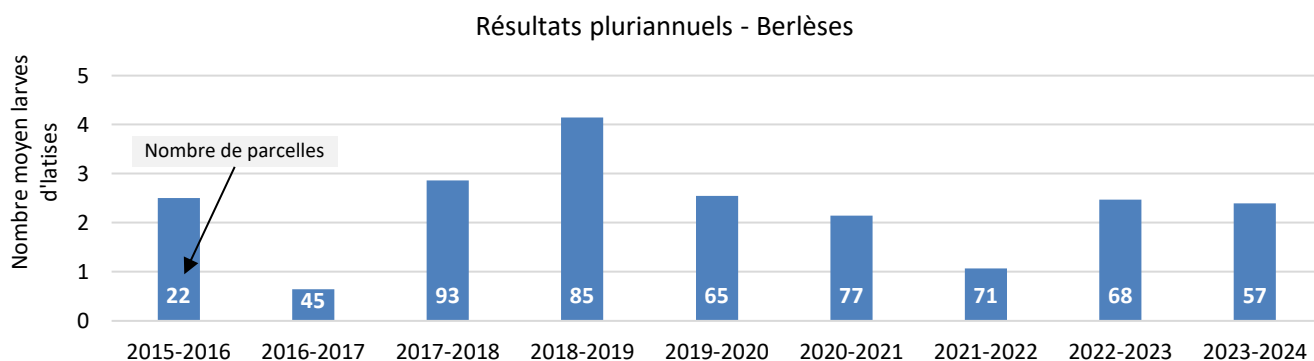

Sans prendre en compte les parcelles proches et au-dessus de 6 larves par plante (6 situations entre 5,8 et 23 larves par plante), la valeur moyenne serait de 1,33 larves par plante en moyenne

**Toutes ces valeurs confirment bien l'important de réaliser un test Berlèse dans chaque parcelle, voire plusieurs si plusieurs variétés sont présentes au sein de la même parcelle (prise en compte du comportement variétal)**

Le risque est donc très variable comme tous les ans ! Il peut être classé comme **nul** pour la grande majorité des parcelles à ce jour, mais varie de **moyen** à **fort** ponctuellement.

*Pour les parcelles non testées à ce jour ou testées fin octobre, il est nécessaire de réaliser un test Berlèse rapidement. Une observation directe sur plante peut aussi permettre d'évaluer plus rapidement la présence de larve et être réactif sur la prise en compte du risque si nécessaire.*

## Modélisation des dates d'apparition des stades larvaires – 6 stations météorologiques départementales

L'utilisation du modèle de développement larvaire permet d'estimer l'apparition des larves de grosses altises dans les pétiotes, pour positionner au mieux les observations. *Pour rappel : La date du 25/09 peut être retenue pour le début des simulations d'apparition potentielle de larves.*

Les simulations via les données de températures montrent à présent qu'il devrait être possible de voir des larves au stade L1 pour des périodes de colonisation entre fin septembre et mi-octobre pour l'ensemble des stations météorologiques étudiées. Les observations corroborent les données du modèle, il y a aussi des stades L2 et L3 dans les parcelles du réseau.

Il est donc possible **important** de mettre en place des tests Berlèses dans **chaque** parcelle de colza ([cf. protocole en annexe](#)). *Attention aux confusions, d'autres [larves sont signalées](#) dans les plantes notamment des larves de diptères.*

**Des simulations sur des pontes au-delà du 15 octobre indiquent à ce jour – sans présager des températures de décembre par rapport aux normales – que des éclosions seraient encore possibles. Ceci confirme donc tous l'intérêt de faire des Berlèses à partir du 10 novembre pour ceux qui ne l'auraient pas encore fait ou fait plus tôt.**

Simulation cycle Altise Hiver - Station Météo : **TOURS (37)** – Source Météo-France

Date de début de vol observé	Ponte	Eclosion L1	Mue L2	Mue L3
25/9/2023	28/09/2023	12/10/2023	18/10/2023	24/10/2023
1/10/2023	03/10/2023	19/10/2023	27/10/2023	05/11/2023
5/10/2023	09/10/2023	26/10/2023	04/11/2023	16/11/2023
10/10/2023	13/10/2023	04/11/2023	16/11/2023	30/12/2023

(en vert, calculs réalisés avec les données réelles sinon valeurs Normales 2002-2021)

Simulation cycle Altise Hiver - Station Météo : **CHARTRES (28)** – Source Météo-France

Date de début de vol observé	Ponte	Eclosion L1	Mue L2	Mue L3
25/9/2023	28/09/2023	13/10/2023	21/10/2023	31/10/2023
1/10/2023	04/10/2023	23/10/2023	02/11/2023	17/11/2023
5/10/2023	09/10/2023	31/10/2023	14/11/2023	06/01/2024
10/10/2023	13/10/2023	13/11/2023	30/12/2023	

(en vert, calculs réalisés avec les données réelles sinon valeurs Normales 2002-2021)

Simulation cycle Altise Hiver - Station Météo : **BOURGES (18)** – Source Météo-France

Date de début de vol observé	Ponte	Eclosion L1	Mue L2	Mue L3
25/9/2023	28/09/2023	11/10/2023	16/10/2023	22/10/2023
1/10/2023	03/10/2023	19/10/2023	26/10/2023	06/11/2023
5/10/2023	09/10/2023	26/10/2023	05/11/2023	17/11/2023
10/10/2023	13/10/2023	05/11/2023	17/11/2023	07/01/2023

(en vert, calculs réalisés avec les données réelles sinon valeurs Normales 2002-2021)

Simulation cycle Altise Hiver - Station Météo : **ORLEANS (45)** – Source Météo-France

Date de début de vol observé	Ponte	Eclosion L1	Mue L2	Mue L3
25/9/2023	28/09/2023	13/10/2023	20/10/2023	28/10/2023
1/10/2023	05/10/2023	22/10/2023	31/10/2023	14/11/2023
5/10/2023	09/10/2023	29/10/2023	12/11/2023	21/12/2023
10/10/2023	13/10/2023	10/11/2023	16/12/2023	

(en vert, calculs réalisés avec les données réelles sinon valeurs Normales 2002-2021)

Simulation cycle Altise Hiver - Station Météo : **BLOIS Aéro (41)** – Source Météo-France

Date de début de vol observé	Ponte	Eclosion L1	Mue L2	Mue L3
25/9/2023	28/09/2023	13/10/2023	20/10/2023	29/10/2023
1/10/2023	04/10/2023	22/10/2023	31/10/2023	13/11/2023
5/10/2023	09/10/2023	29/10/2023	12/11/2023	13/12/2023
10/10/2023	13/10/2023	09/11/2023	21/11/2023	

(en vert, calculs réalisés avec les données réelles sinon valeurs Normales 2002-2021)

Simulation cycle Altise Hiver - Station Météo : **CHATEAUROUX (36)** – Source Météo-France

Date de début de vol observé	Ponte	Eclosion L1	Mue L2	Mue L3
25/9/2023	28/09/2023	12/10/2023	18/10/2023	24/10/2023
1/10/2023	03/10/2023	20/10/2023	28/10/2023	08/11/2023
5/10/2023	09/10/2023	28/10/2023	07/11/2023	19/11/2023
10/10/2023	13/10/2023	06/11/2023	18/11/2023	10/01/2024

(en vert, calculs réalisés avec les données réelles sinon valeurs Normales 2002-2021)

## Période de risque

→ Depuis le stade rosette jusqu'au décolllement du bourgeon terminal.

## Seuil de nuisibilité

→ 70 % de plantes avec au moins une galerie au stade rosette. Dans le cas d'utilisation de la méthode Berlèse, le seuil de nuisibilité peut être atteint à partir de 3 larves par plante. Le seuil peut être relevé selon le contexte de production. Il est donc possible d'affiner le risque à l'échelle parcellaire avec l'outil d'aide à la décision disponible sur le site internet de [Terres Inovia](https://www.terresinovia.com).

## Pour aller plus loin

Les larves après éclosion (L1) rejoignent les pétioles des plantes à partir du sol. Il est possible dans un premier temps d'observer la présence de la perforation leur permettant de pénétrer dans la plante. Ensuite les différents stades larvaires (L2-L3) sont observables dans les pétioles. Les larves âgées (Stade larvaire L3) sont les plus à risque car les meilleures candidates à la migration vers le cœur.



Retrouver les informations sur [la biologie](#) et [les résistances aux pyréthriinoïdes](#). Un outil d'évaluation du risque est disponible sur le site internet de Terres Inovia pour affiner le niveau de risque avec le contexte parcellaire.

**Pour infos** : Réseau de Réflexion et de recherches sur les résistances aux produits phytosanitaires : <https://www.r4p-inra.fr/fr>

## Reconnaissance Larve d'altise d'hiver

### LARVE ALTISE

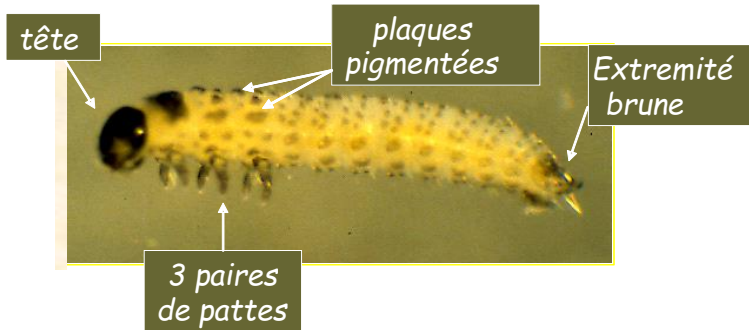

### NE PAS CONFONDRE

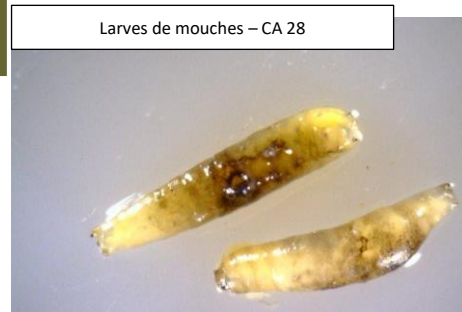

Selon leur stade de développement, les larves, de forme allongée, mesurent de 1,5 à 8 mm et sont de couleur translucide à blanchâtre. Elles sont caractérisées par 3 paires de pattes thoraciques, une tête brun foncé bien développée, et une plaque pigmentée brun foncé à l'extrémité postérieure.

Elle possède donc deux extrémités brunes.

Les 3 paires de pattes thoraciques et les deux extrémités brunes sont caractéristiques de la larve d'altise et permettent de la différencier de celles de charançons, sans pattes et avec uniquement la tête brune.

Le reste du corps est également orné de petites plaques pigmentées disposées régulièrement.

Larves d'altises au trois stades larvaires



# PROTOCOLE BERLESE

## OBSERVATION DE LA PRESENCE DE LARVES D'ALTISES DANS LES PLANTES DE COLZA

**Principe :** Le dessèchement des colzas induit le retrait des larves de la plante qui tombent dans l'entonnoir puis dans le récipient et sont ainsi plus facilement dénombrables.

**Matériel :** Kit « Berlèse » (Support-Entonnoir-Grillage-Petit Pot) ou autre système similaire (cuvette jaune-grillage par exemple)

Eau savonneuse ou Eau alcoolisée (50% d'eau - 50% d'alcool modifié)



Pièce chauffée à 20 °C et ventilée pour favoriser le dessèchement des plantes.

*Attention, il faut lutter contre l'humidité car elle favorise les pourritures qui peuvent être toxiques pour les larves.*

### **Méthode :**

- Etape 1 : Prélevez 20 plantes dans la parcelle à observer (4x 5 plantes consécutives dans la parcelle).
- Etape 2 : Coupez les pivots et le plus gros des limbes (non touchés) puis rincez rapidement les plantes.  
→ le nettoyage permet d'éviter les dépôts de terre et facilite le comptage des larves.
- Etape 3 : Répartissez les plantes sur le grillage qui recouvre les entonnoirs (pas plus de 10 plantes par cuvette afin d'assurer un meilleur séchage). **Les premières larves sont visibles au bout de quelques heures.**
- Etape 4 : Après dessèchement complet des plantes (8 à 10 jours à une température de 20°C) comptez le nombre de larves tombées dans les récipients. Les observations peuvent aussi se réaliser régulièrement.

**Infos à collecter :** pour chaque récipient → nombre de larves et nombre de plantes concernées.

#### *Altise – Observation stade larvaire*

*Attention, les larves les plus avancées en âge au moment du prélèvement tombent en premier. Les plus jeunes peuvent se maintenir dans les plantes tant que le végétal reste favorable à leur alimentation. La distinction des stades larvaires ne correspond donc plus forcément à leur état initial au moment du prélèvement.*

**Retrouver le protocole dans son intégralité avec le lien suivant :**

[http://www.vigicultures.fr/files/pdf/12.AnnexeXII-VigiColza-Mode\\_operatoire\\_Berlese\\_LarvesAltise.pdf](http://www.vigicultures.fr/files/pdf/12.AnnexeXII-VigiColza-Mode_operatoire_Berlese_LarvesAltise.pdf)

**Retrouver la vidéo présentant la méthode Berlèse :**

<https://youtu.be/xiIO3j8gyR0>